

戦争遺跡見学と  
歴史散策の旅

# 上海・重慶・西安

6日間

旅行期間

2025年 ① 7月13日(日)～7月18日(金)

② 10月16日(木)～10月21日(火)

＜お詫び＞「いい旅いい仲間」では、10月12日～17日でご案内しておりましたが、現地の都合により日程が変更となりました。

旅行代金

265,000円

申込締切

① 6月6日(金)

② 9月12日(金)

※費用の他に航空便費用に付随する海外空港税・航空保険料等・成田空港施設使用料・保安料別途30,000円がかかります。発券時のレートにより変動いたします。

定員になり次第締め切ります。締切日以降も空席がございましたらご参加いただけますので、お問い合わせください。

実施人数

30名様 (最低実施人数15名様)

添乗員

羽田空港より同行します。

## 旅程表

都市名	摘要	宿泊・食事
① 羽田空港発 上海着	羽田空港から空路、上海浦東国際空港へ（羽田空港集合：午前6時30分頃予定） 到着後、日本語ガイドと合流 午後：上海中心部見学 * 豫園>16世紀半ばに建造された江南式庭園 * 豫園商城 * 外灘（バンド）>イギリス租界時代の西洋建築が並ぶ地区	上海泊 B× L機 DR
② 上海発 重慶着	＜午前：上海市内見学＞ * 魯迅公園：文学者 魯迅にちなみ名付けられた公園。 * 魯迅の墓 * 内山書店 午後：国内線で空路、上海虹橋空港から重慶江北国際空港へ ★重慶夜景観賞	重慶泊 BH L機 DR
③ 重慶	＜終日：重慶市内見学＞ * 鵝嶺公園：山頂にある展望台から「山城」、「江城」と呼ばれる重慶を俯瞰できる。 * 周公館：周恩来の重慶での執務地及び居住地 * 桂园：日中戦争後の重慶談判で毛沢東が滞在 * 重慶大爆撃惨案遺址：中国侵略日本軍による6年間に亘る無差別大空襲の遺址 * 磁器口古鎮：嘉陵江に面する水運の中心地として古くから栄えた港	重慶泊 BH LR DR
④ 重慶発 西安着	国内線で空路、重慶江北国際空港から西安咸陽国際空港へ ＜午後：西安市内見学＞ * 青龍寺：1300余年前に遣唐使の一員として長安にやってきた空海が学んだお寺 * 大雁塔：大慈恩寺の境内に建っている玄奘三蔵法師縁りの仏塔。	西安泊 BH LR DR
⑤ 西安	＜終日：西安市内および郊外見学＞ * 秦始皇兵馬俑博物館：始皇帝の陵墓を護るために制作された兵馬俑の発掘現場をそのまま博物館としているユネスコ世界文化遺産 * 秦始皇帝陵：中国最初の皇帝である秦始皇帝を祀った陵墓で、約70万人の労力で造営 * 華清池：楊貴妃と玄宗皇帝のロマンスでも有名な温泉地。 * 鐘楼(外観) * 回民街 ＜西安中心部見学＞ * 西安城壁：唐王朝の長安城の一部を基礎にして1370～1378年にかけて煉瓦を積み重ね築かれた城壁で周囲約14kmに及ぶ	西安泊 BH LR DR
⑥ 西安発 成田空港着	朝：空路、西安咸陽国際空港から帰国の途へ （成田空港到着：14時00分頃予定）	B弁 L機 D×

※現地視察先のご都合等で訪問日時や順番が変更になる場合がございます

●旅程表のマーク：B=朝食、L=昼食、D=夕食、機=機内食、H=ホテルにてお食事、R=レストランにてお食事、X=自由食、弁=お弁当

●利用予定航空会社：中国南方航空など

●利用予定ホテル：上海=上海陝西商務酒店 重慶=重慶銀河大酒店 西安=西安皇城豪門酒店（4つ星）または同等クラスのホテル

お問い合わせはこちら

Peace Green Humanity  
(株)富士国際旅行社

〒231-0062 神奈川県横浜市中区桜木町 1-1-7 ヒューリックみなとみらい 11F-4  
（営業日：月～金 10：00～18：00）担当：西須・山田

TEL：045-212-2101 FAX：045-212-2201 Mail: henshu@fts-tyo.com



### 上海 外灘 租界の面影を残す街

1840年のアヘン戦争で清朝が不平等条約を結んだ事から、欧米列強が貿易の拠点として治外法権の区画を設けました。戦災を逃れた上海の旧租界には19世紀末から20世紀前半の建築様式のビル群が立ち並び、当時の面影を伝えています。

### 重慶

重慶（じゅうけい）は、中国南西部の長江上流に位置する都市で、山の上に街が建っていることから「山城」とも呼ばれています。中国最大の商業都市で、直轄市としては中国で最も人口が多い都市です。1938年から約6年間にわたって日本軍による無差別・絨毯爆撃が行われました。子の重慶大爆撃は、大空襲一般民衆を標的にした最初の本格的な都市爆撃のひとつでした。

### 西安

西安市は陝西省の省都で、中国中西部の中心都市です。孫悟空でおなじみの「西遊記」で知られています。かつて「長安」と呼ばれ、1100年以上の間中国の都として繁栄しました。また、シルクロードの東側の出発地点で、イスラム教との文化の十字路でした。現在もさまざまな文化史跡が残っています。

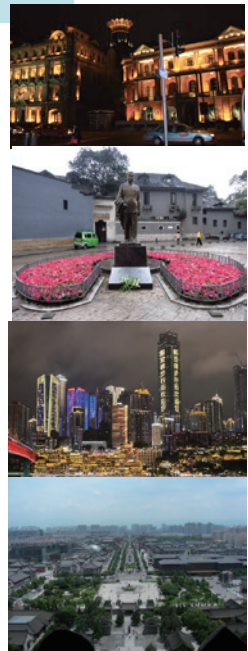

## ご旅行条件

旅行条件の詳細は「旅行業約款」(募集型企画旅行契約)によります。この旅行は2025年4月1日現在を基準としています。

■旅行契約の解除  
参加者が最少催行人数に達しなかった場合は、旅行を中止することがあります。この場合は出発の23日前迄にお知らせします。

<取消料>  
お客様都合で旅行を取消す場合は、下記の取消料をお支払いいただきます。

<解除時期・取消料>※オプション・ツアーも同様です

契約の解除期日	取消料
旅行開始日から起算して遡って30日前以降	旅行費用の20%
旅行開始日前々日以降	旅行費用の50%
旅行開始後の解除、無連絡不参加	旅行費用の100%

## ご旅行要項

【旅行代金に含まれるもの】・航空運賃 ・ホテル料金：2人部屋基準、税、サービス料含む  
・食事代：(旅程表に表記のもの) ・専用車代 ・ガイド料(旅程表に明示したもの) ・旅程表に明示した見学のガイド料、入場料 ・講師費用 ・添乗員同行費用

【旅行代金に含まれないもの】・旅程表以外に行動される場合の交通費、宿泊費、飲食費等 ・渡航手続費用：旅券印紙代(5年用11,000円/10年用16,000円) ・渡航手続手数料：(旅券申請書作成代行) ・超過手荷物料金：規定の重量、大きさ、個数を超える分 ・個人的諸費用：電話、fax、クリーニング代、追加飲食費用、自由行動時の諸費用等 ・お一人部屋追加料金(相部屋の方がいない場合も同様) ・空港施設使用料および保安料 ・日本国内の交通費、前泊の費用 ・傷害、疾病等に関する医療費 ・任意の海外旅行保険料 ・訪問国入国税、航空保険料、燃油付加運賃

## 必要経費の目安

ご旅行代金旅行代金の他に別途下記の料金がかかります。  
※詳細は、渡航手続書類にてご案内申し上げます。

◆空港施設使用料 / 国際観光税 / 海外空港税・燃油特別付加運賃(30,000円) 上記は2025年4月現在の金額です。航空券の発券時点でレートは変動いたします。その場合は差額を徴収もしくは返金いたします。

◆渡航手続諸費用(パスポートを新規取得、更新の方)：パスポート新規申請代(5年用11,000円 / 10年用16,000円 / 各自自治体の戸籍謄本・住民票発行手数料や写真代別途要) 中国入国にはパスポートの残存有効期間が入国時に6ヶ月以上が必要です。(+2週間以上の有効期限が望ましい)

◆お一人部屋追加料金：35,000円(ホテルは基本2名一室です)  
※お一人参加で相部屋をご希望の場合、最終的な部屋割りによってはやむを得ずお一人部屋追加料金を頂戴することがございます。予めご了承くださいませ。

◆任意の海外旅行保険  
◆超過手荷物料金：規定の重量、大きさ、個数を超える分についての手荷物運搬料金  
◆個人的費用：旅程表に明記されていないものの費用(食事代、飲み物代・自由行動時の諸費用等)  
◆ご自宅～発着空港までの交通費

※2024年11月30日～2025年12月31日まで、中国入国ビザ免除措置がとられています。今後、再び入国ビザが必要と変更になった場合はビザ取得代が別途かかります。

旅行企画・実施 観光庁長官登録旅行業者第84号 JATA正会員

**株式会社 富士国際旅行社**

TEL: 045-212-2101 FAX: 045-212-2201  
henshu@fits-tyo.com 担当: 西須(さいす)/山田

●この旅行に関するお問合せ・お申込みは下記まで  
〒231-0062 神奈川県横浜市中区桜木町1-1-7  
ヒューリックみなとみらい11F-4  
総合旅行業務取扱管理者：西須 輝理

営業時間：月～金曜日/AM10:00～PM6:00(休業日：土日・祝日)  
ホームページ：http://www.fits-tyo.com/

## お申込方法

- ①【紙で仮予約の場合】下記の予約票にご記入いただき、富士国際旅行社宛に郵送またはFAXでお送りください。
- ②【ウェブで仮予約の場合】下記QRコードにアクセスし、仮予約フォームを送信下さい。
- ③弊社よりお送りするご案内書面に記載の銀行またはゆうちょ銀行に、**申込金50,000円**(旅行代金内金)をご送金ください。(申込書と申込金の両方の到着をもって正式申込) ツアー実施確定後、弊社よりご連絡いたします。

株式会社 富士国際旅行社 宛

参加予約票 2025年 戦争遺跡見学と歴史散策の旅 上海・重慶・西安 6日間  
ご希望の出発日をご選択ください→ ( □7月13日(日)発 ・ □10月16日(木)発 )

パスポート ローマ字表記	生年月日	年 月 日 ( ) 才	ウェブ仮予約はこちらから!
お名前	パスポート	有効旅券(パスポート) 【有・無】 番 号： 有効期限： 年 月 日	
住 所	(〒 - )	●TEL ( ) - ( ) - ( ) ●FAX ( ) - ( ) - ( ) ●e-mail	